Ú Z E M N Í P L Á N O B C E K O Z O J E D Y

ÚPLNÉ ZNĚNÍ PO ZMĚNĚ Č.1 - 2022

II. HLAVNÍ VÝKRES - ČÁST C

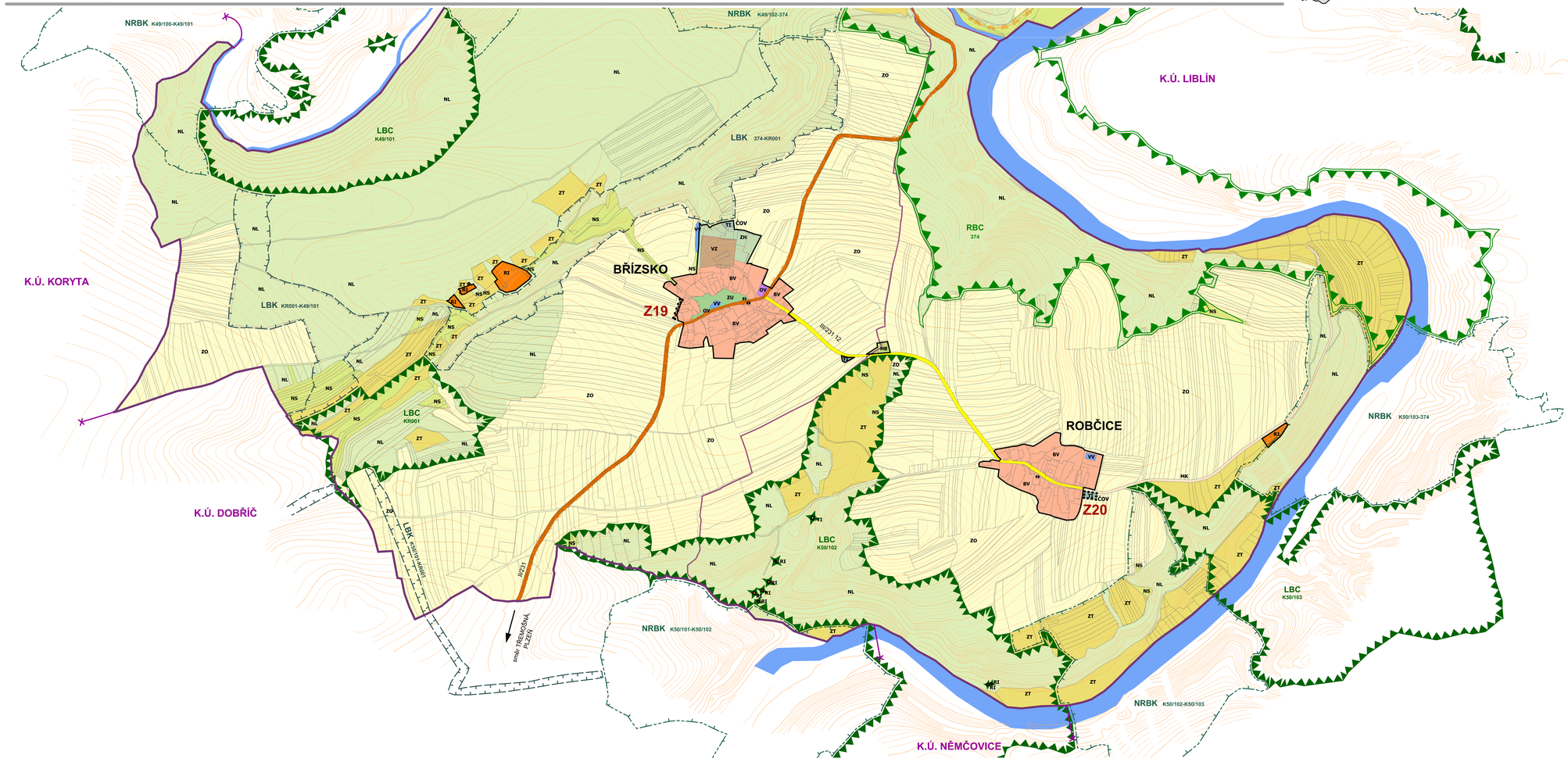

LEGENDA:

HRANICE V ÚZEMÍ :

- hranice správního území KOZOJEDY
- hranice sousedních katastrálních území
- hranice dílčích katastrálních území KOZOJEDY, LEDNICE, BŘÍZSKO, BOREK, ROBČICE
- hranice zastavěného území obcí
- hranice ochranného pásma NRBK 49, NRBK 50 - 2 km
- zastavitelné plochy - návrh

PLOCHY S ROZDÍLNÝM ZPŮSOBEM VYUŽITÍ :

STAV	NÁVRH	
PLOCHY BYDLENÍ :		
BV	BV	bydlení venkovského typu
BH		bydlení venkovské - historické jádro
BB		bydlení v bytových domech
BS	BS	bydlení smíšené - s podnikáním
BR	BR	bydlení a rekreace
PLOCHY REKREACE :		
RI		plochy staveb pro rodinnou rekreaci
PLOCHY OBČANSKÉHO VYBAVENÍ :		
OS		tělovýchovná a sportovní zařízení
OV		občanská vybavenost
PLOCHY TECHNICKÉ INFRASTRUKTURY :		
TI	TI	technická infrastruktura - ČOV
PLOCHY VÝROBY A SKLADOVÁNÍ :		
VD	VD	drobná a řemeslná výroba
VZ	VZ	zemědělská výroba
PLOCHY DOPRAVNÍ INFRASTRUKTURY :		
		silniční doprava DS
PLOCHY SMÍŠENÉ NEZASTAVĚNÉHO ÚZEMÍ :		
ZU		plochy urbanistické zeleně
ZH		zahrady
HB		hřbitovy
NS		ostatní krajinná zeleň
PLOCHY VODNÍ A VODOHOSPODÁŘSKÉ :		
VV		vodní plochy a toky
PLOCHY ZEMĚDĚLSKÉ :		
ZO		orná půda
ZT		louky a pastviny
PLOCHY LESNÍ :		
NL		lesy

DOPRAVNÍ INFRASTRUKTURA :

- silnice II. třídy
- silnice III. třídy
- místní komunikace MK
- účelové, ostatní komunikace
- cyklostezky
- autobusová zastávka

ÚZEMNÍ SYSTÉM EKOLOGICKÉ STABILITY :

- LBC - lokální biocentra
- RBC - regionální biocentrum
- LBK - lokální biokoridory
- NRBK - nadregionální biokoridory
- NRBK - ochranné pásmo
- VKP - významný krajinný prvek

Záznam o účinnosti:

Označení správního orgánu; který poslední změnu vydal: Zastupitelstvo obce Kozojedy

Pořadové číslo poslední změny: Změna č. 1

Datum nabytí účinnosti poslední změny:

Pořizovatel: Odbor regionálního rozvoje a ÚP MěÚ Kralovice

Oprávněná osoba pořizovatele: Ing. Jana Chytilová

MĚŘÍTKO: 1: 5 000

DATUM: 09_2022

ZPRACOVATEL: ING. ARCH. IRENA KRÁLOVÁ
ING. ARCH. BOHUMIL KRÁL
ING. JAN KOTORA

< KB Král s.r.o.
Karlovarská 135
32300 Plzeň
< tel.:+420 377 524 509
< www.kbkral.cz